# Mit dem Wind in den Segeln der Sonne entgegen

Johannes Seibold - 2013
85298 Scheyern

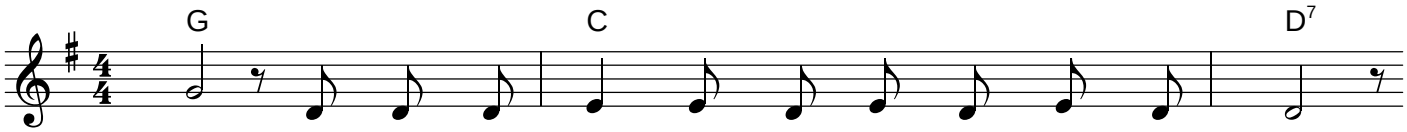


1. Hey, wir sind die Män - ner und Frau - en auf dem Schiff,
Hey, ge - mein - sam steu - ern wir si - cher um das Riff,

2. Hey, bei uns hat je - de und je - der sei - nen Platz,
Hey, die Ka - me - rad - schaft ist un - ser größ - ter Schatz,

3. Hey, ein je - der Tag bringt uns in ein neu - es Land,
Hey, und wir ent - dec - ken es mu - tig Hand in Hand,

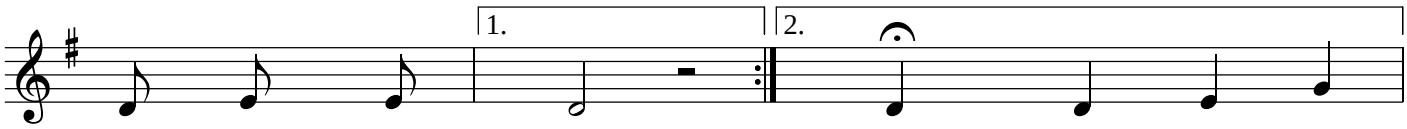


ja auf dem Schiff.
ja um das Riff. Und mit dem

ja ih - ren Platz.
ja un - ser Schatz. Und mit dem

ja neu - es Land.
ja Hand in Hand. Und mit dem

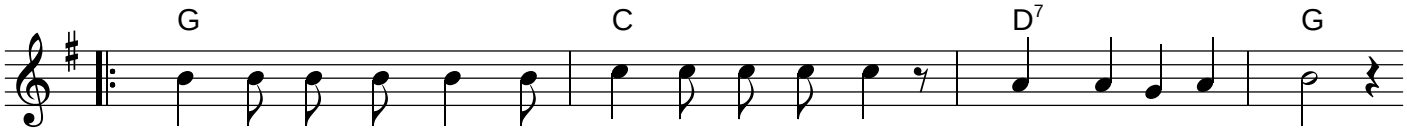


Wind in den Se - geln der Son - ne ent - ge - gen ziehn wir in die Welt.

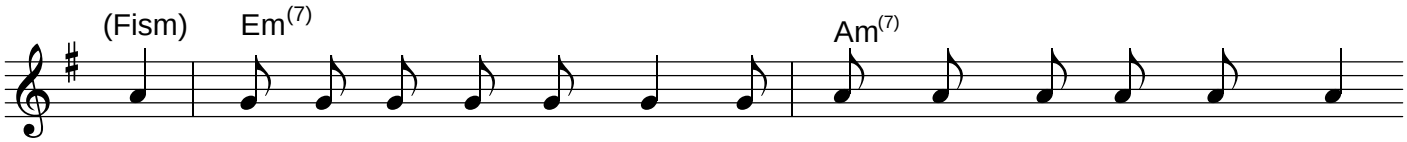


Bei uns ist kei - ner ein - sam, wir ma - chen das ge - mein - sam,

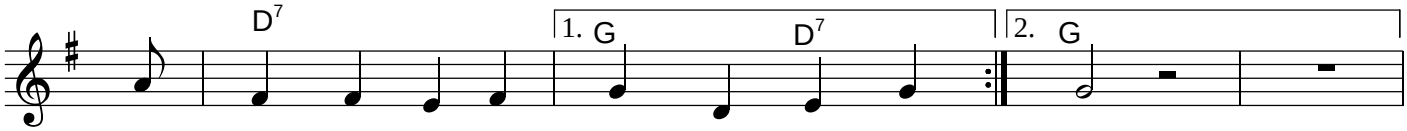


weil uns das so ge - fällt. Und mit dem - fällt.